

**LEGENDA**

**UNITA' INSEDIATIVE**

- A** Magliolo capoluogo
- B** Magliolo sud - territorio dei nuclei storici
- C** Territorio della frazione Ca' Nova
- D** Parco urbano
- E** Val Maremola - territorio non insediato
- E1** sub-unità E1 - discarica
- E2** sub-unità E2 - colle del Melogno
- E3** sub-unità E3 - Inaveggia
- F** Alte valli Noce, Lavezzino, Sasso Cucco, Zanne
- F1** sub-unità F1 - Isallo, la Ferriera
- G** Alte valli Galarzo, Roccacciara, Carbonari, Batzi Rossi

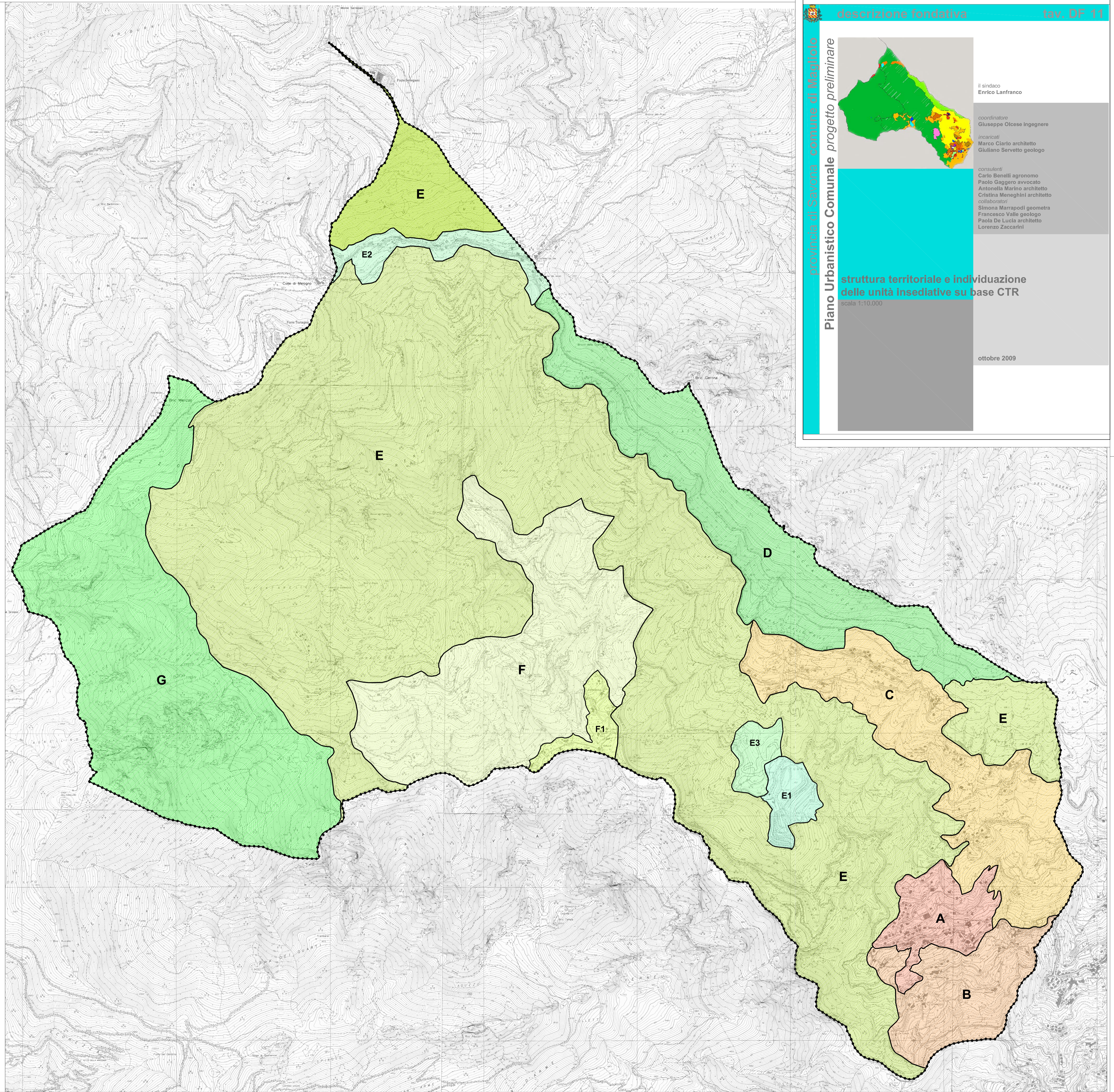

descrizione fondativa tav. DF 11

provincia di Savona comune di Magliolo

**Piano Urbanistico Comunale progetto preliminare**

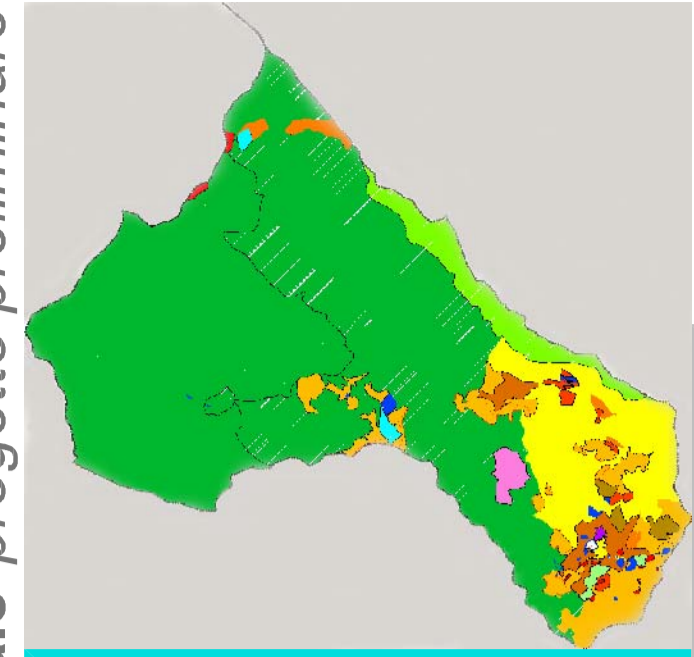

il sindaco  
Enrico Lanfranco

coordinatore  
Giuseppe Olcese ingegnere

incaricati  
Marco Giarlo architetto  
Giuliano Servetto geologo

consulenti  
Carlo Benelli agronomo  
Paolo Gaggero avvocato  
Antonella Marino architetto  
Cristina Meneghini architetto

collaboratori  
Simona Marrapodi geometra  
Francesco Valle geologo  
Paola De Lucia architetto  
Lorenzo Zaccarini

**struttura territoriale e individuazione delle unità insediative su base CTR**  
scala 1:10.000

ottobre 2009